

桜の季節が近づいてきましたが、伊勢崎市内には桜を見れる場所がたくさんあります。今号では定番の桜の名所から、穴場までご紹介します。また、お花見のお供といえば和菓子ですが、名店ひしめく伊勢崎市の和菓子屋の中からおすすめのお店を4店ご紹介いたします。お花と一緒に楽しんでみてはいかがでしょうか。

赤堀花しょうぶ園
夏の花しょうぶが有名ですが、春には道沿いの桜が綺麗な隠れ名所。



伊勢崎市下触町213 ほか

伊勢崎造園組合コミュニティーパーク (波志江沼環境ふれあい公園)
水面に映る桜が美しく、広い公園でゆっくりお花見を楽しめます。



伊勢崎市波志江町3335-2

華蔵寺公園
約600本の桜が乱れ咲く、伊勢崎市を代表する桜の名所。夜桜も楽しめます。



伊勢崎市華蔵寺町1-1

赤石屋
お花見に合うおすすめの和菓子 **桜もち**
当店自慢の餡をたっぷり入れこんだ季節の菓子です。桜もちの皮も餡もすべて手作りでこしらえていますのでご賞味ください。



伊勢崎市本町2-8 9:00~17:00 月曜日 0270-25-1127

舟定屋
お花見に合うおすすめの和菓子 **初ざくら**
水温も頃、人々が待ちに待った桜花、その咲き始めの様子を自家製の練切餡で表した上生菓子でございます。



伊勢崎市本町23-2 10:00~18:00 月曜日 0270-25-1024

親玉本店
お花見に合うおすすめの和菓子 **桜餅・さくら餡饅頭**
北海道産小豆を使用した風味豊かな自家製餡。どちらも桜の香りが感じられる春の一品です。



伊勢崎市本町1-16 10:00~18:00 月曜日 0270-25-0467

水戸屋境本店
お花見に合うおすすめの和菓子 **ほおばるいちご大福**
お花見はおいしい!かわい!!いちご大福!いちご大福専用開発した特製白餡と群馬県産「やよいひめ」をもちもちの求肥で優しく包みました。おおきな口で「ほおばって」お召上がりください。



伊勢崎市境百々東20-1 9:00~18:00 無休 0270-76-1895

赤堀磯沼公園
小さな公園ですが、水面に浮く桜の花びらによる桜筏が美しい隠れ名所。



伊勢崎市磯町350-1

Landscaping赤堀緑地 いこいの森公園 (赤堀いこいの森公園)
川面に垂れるように咲く桜をくぐりながらお散歩ができます。



伊勢崎市赤堀鹿島町625-1

あずま総合運動公園
広々とした公園で落ち着いてお花見ができ、お子様にも人気のスポットです。



伊勢崎市田部井町3-2091

伊与久沼
南沼の周囲に桜が美しく並び、お散歩を楽しめます。



伊勢崎市境伊与久3105(境伊与久沼公園)



伊勢崎市 観光物産協会だより

令和7年 3月 1日号 No.104

URL <https://isesaki-kankou.com/>

今号では、3月から始まる「華蔵寺公園花まつり」について紹介!中面では、「いせさきふおと。」の結果発表や春のお出かけ情報を紹介しています。4面では、特集として市内のお花見マップと和菓子屋さんを紹介しています。これから始まるお花見の参考に、ぜひご活用ください!

発行/伊勢崎市観光物産協会(伊勢崎市産業経済部文化観光課内) 伊勢崎市今泉町二丁目410
電話/0270-24-5111 内線 3230
メールアドレス/kankoukyoukai@isesaki.ne.jp



華蔵寺公園花まつり

3月20日(祝)~5月11日(日) 華蔵寺公園 Auto Mirai 華蔵寺遊園地

※期間中は22時30分まで提灯で園内をライトアップ(桜終了後は21時まで)

GWイベント

郷土芸能発表会
期日: 4月6日(日) ※荒天中止
時間: 10:00~14:00
会場: 華蔵寺公園野外ステージ
問い合わせ: 伊勢崎市文化観光課

粕川の鯉のぼり
■堀下鯉のぼり(約500匹)
期間: 4月6日(日)~5月10日(土)
会場: センヨシせせらぎパーク (赤堀せせらぎ公園)南粕川沿い
問い合わせ: 堀下鯉のぼりを掲げる会 ☎0270-62-3682 石田さん

■鹿島鯉のぼり(約150匹)
期間: 4月20日(日)~5月6日(振)
会場: 鹿島親水広場粕川沿い
問い合わせ: 鹿島鯉のぼりの会 ☎0270-24-6698 川端さん
※日程変更の可能性があります

観光ボランティア 伊勢崎まちガイド
期日: 5月3日(祝)・4日(祝)
時間: 10:00~15:00
会場: 公園東口付近
内容: 時間や興味にあわせたガイドをいたします

グリーンフェスタ2025
期日: 5月3日(祝)
時間: 10:00~15:00
会場: 公園内各所
内容: 苗木配布、草花即売、ガーデニング教室など
問い合わせ: 伊勢崎市GX推進課
※内容が変更となる場合があります

はた織り体験コースターづくり
期日: 5月4日(祝)
時間: 10:00~14:30 (受付は14:00まで)
会場: 遊園地北口付近
参加料: 200円 (郵送料及び糸代として) ※定員40人(小学3年生以上)

ひょうたん絵付け体験
期間: 5月4日(祝)・5日(祝)
時間: 10:00~15:00
会場: 遊園地北口付近
参加料: 500円

銘仙小物販売
期間: 5月4日(祝)・5日(祝)
時間: 10:00~15:00
会場: 遊園地北口付近

猿まわし
期間: 5月4日(祝)~6日(振)
時間: 10:00~18:00(随時)
会場: 遊園地北口付近
出演: 日光さる軍団 太郎次郎一門
※雨天などの天候や、お猿の体調により中止、変更となる場合もございます。ご了承ください
【第一種動物取扱業者標識】
名称: 株式会社モンキーエンタープライズ / 事業所所在地: 日光市栖倉763 / 取扱業種別: 展示 / 登録番号: 栃木県動愛セ17展第006号 / 登録年月日: 令和4年12月13日 / 登録有効期限: 令和9年12月12日 / 動物取扱責任者氏名: 関 拓実

昭和レトロな自転車紙しばい
期間: 5月4日(祝)~6日(振)
時間: ①11:00~ ②13:00~ ③14:00~(公演時間約20分)
会場: 華蔵寺公園野外ステージ付近

消防車両展示
期日: 5月5日(祝)
時間: 9:00~12:00
会場: 遊園地北口付近
参加料: 無料

無料シャトルバスを運行します
運行期間 / 5月3日(祝)~6日(振)
運行時間 / 9:30~17:40 まで
運行経路 / 伊勢崎駅北口⇄耕の郷⇄華蔵寺公園南口
※時刻表等の詳細は、ホームページ及びチラシをご覧ください

Auto Mirai 華蔵寺遊園地イベント情報



春の夜間営業「夜桜みナイト2025」
期間: 4月1日(火)~7日(月)
上記期間は営業時間を21時まで延長して営業します!
※桜の開花状況によっては、変更または中止になる場合があります

さらに!春の延長営業
期間: 4月12日(土)~5月11日(日)の土日祝
上記期間は営業時間を18時まで延長して営業します!
※遊具運行状況については、お出かけ前にお問い合わせください

3月~6月の休園日について
3月: 4日(火)、11日(火)、18日(火)、25日(火)
4月: 8日(火)、15日(火)、22日(火)
5月: 13日(火)、20日(火)、27日(火)
6月: 3日(火)、10日(火)、17日(火)、24日(火)

問い合わせ先 / Auto Mirai 華蔵寺遊園地 伊勢崎市華蔵寺町1 ☎0270-25-4478
《営業時間 / 9:00~17:00》 ※12月~2月は冬季のため、9:30~16:30

花まつりイベント詳細はこちら

華蔵寺遊園地HP

いせさきふおと。2024 審査結果発表

最優秀賞



kohamoe12さま
華蔵寺

当協会のInstagramでも詳しく紹介しています



優秀賞



kaes_galleryさま
3市連携利根川花火大会

特別賞



mii_akkunさま
シオヤのハタケ

令和6年7月10日から令和7年1月31日にかけて募集を行いました。本コンテストでは、たくさんのご応募をいただき、投稿総数は923件に達しました。たくさんのご応募ありがとうございます！どの作品も伊勢崎で過ごす素敵な時間を切り取ったすてきな一枚でした。その中でも、入選された作品を紹介いたします。

佳作



satoshi_karigomeさま
華蔵寺公園

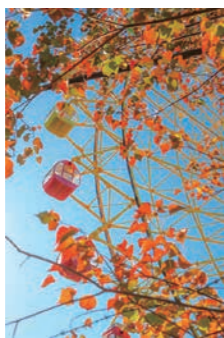

kuuuro_x8iさま
Auto Mirai 華蔵寺遊園地



happiness7122023さま
いせさきまつり



hayapon515さま
3市連携利根川花火大会

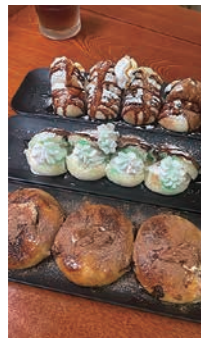

nanarin_photさま
くしや 忠治の焼きまんじゅう



takachan.9さま
上州焼き饅頭



yoshihiro.kaneko.52さま
華蔵寺公園花まつり



tsuyoshi.ichineiさま
いせさき初市



xinjingayumi6さま
あかぼり小菊の里



jun_massaさま
伊勢崎駅



shi_3baさま
あかぼり蓮園



yu.photo7さま
Auto Mirai 華蔵寺遊園地

「#いせさきふおと2024」で他の投稿作品も検索！来年もたくさんのご投稿お待ちしております😊



「いせさき銘仙の日」記念イベント

1 ぶらぶらメイセン

銘仙トークセッション「私と銘仙」

銘仙や着物ファンの皆さまとワクワク感を。一緒にトークを楽しみましょう！

着物好きの方はもちろん、苦手意識のある人、これから着てみたい人、どなたでも大歓迎です！

#銘仙について語りたい #銘仙好き集まれ #着物好きさんと繋がりたい

日時 3月1日(土) 14:00-15:30(開場 13:30)
会場 赤石楽舎
参加費 無料 ※予約不要 当日直接会場へ
駐車場 北小学校北側ほか(詳細はHPを確認)

2 まちなか銘仙ギャラリー

本町通りを銘仙柄フラッグでジャック!! まちなかの店舗では銘仙のファブリックパネルの展示を行い、人気投票を行います。**1番人気のパネルに投票した方の中から抽選で銘仙小物をプレゼントします。**ぜひパネルを探しにまちなかを巡ってみてください。



詳細はこちらからご確認ください

日時 2025年3月1日(土) - 3月16日(日)
会場 本町通り
問合せ 伊勢崎市観光物産協会 TEL 0270-27-2759

春のおでかけカレンダー

- 3月 1日(土) ~ 「いせさき銘仙の日」記念イベント
- 16日(日) ぶらぶらメイセン **PICK UP**
- 2日(日) Auto Mirai 華蔵寺遊園地 キャラクターショー
①11:00 ②14:30
- 16日(日) Auto Mirai 華蔵寺遊園地 お客様感謝デー
豆汽車を無料開放
- 20日(祝) ~ 華蔵寺公園花まつり(～5/11まで)
- 4月 6日(日) ~ 粕川の鯉のぼり(堀下町)(～5/10まで)
- 20日(日) ~ 粕川の鯉のぼり(鹿島町)(～5/6まで)
- 5月 3日(祝) グリーンフェスタ 2025
10時00分～15時00分 @華蔵寺公園

3 まちなか周辺 同時期開催イベント

- 3/ 1(土) ~ 明治館企画展示「至宝の銘仙展」
- 3/ 1(土)・2(日) いせさきアンティーク銘仙市
- 3/ 2(日) 伊勢崎アートライブ
- 3/15(土) いせさき楽市
- 3/15(土)・16(日) 華々ガレージ蚤の市
- 3/16(日) OCHAVA マルシェ
- 3/16(日) 早春!昔なつかし神社縁日
- 3/30(日) 和菓子ストリート

もうすぐ春ですねプレゼントクイズ

問題の〇〇に入る答えを書いてください。
全問正解者の中から抽選で右記の商品をプレゼントいたします。
皆さまのご応募をお待ちしています!

- 第1問** 華蔵寺公園花まつりは〇月〇日～〇月〇日の期間で開催されます。
- 第2問** いせさきふおと。2024では、たくさんのお応募があり、投稿総数は〇〇〇件に達しました。
- 第3問** まちなか〇〇ギャラリーでは銘仙のファブリックパネルの展示と人気投票を行います。

【応募方法】 郵便はがきに①クイズの答え②郵便番号③住所④氏名⑤電話番号⑥希望賞品番号⑦たよりの感想を添えていただき、下記宛にご応募ください。当選者の発表は賞品の発送をもって代えさせていただきます。

【締切】 令和7年 3月21日(金) 必着
【応募先】 〒372-8501 伊勢崎市今泉町2-410
伊勢崎市観光物産協会事務局プレゼントクイズ係

賞品①

赤石屋
桜もち引換券

提供：赤石屋

5名様

賞品②

水戸屋
フルーツパフェ
大福 味引換券

提供：水戸屋

5名様

賞品③

Auto Mirai
華蔵寺遊園地
乗り物券1冊
(70円券×17枚綴り)

提供：(公財)伊勢崎市公共施設管理公社

10名様